SENA
APRENDICES SENA
@SENAcomunica
www.sena.edu.co
CENTRO DE FORMACIÓN PARA EL DESARROLLO RURAL Y MINERO - CEDRUM
Bienestar al aprendiz los invita a resolver su **situación militar** con el apoyo del distrito militar Nº 35 Grupo Mecanizado Maza.
14 SÁBADO MARZO
Auditorio Pescadero SENA
8:00 am a 12:00m

SENA
CONVOCATORIA
APRENDICES
TE INVITAMOS A FORMAR PARTE DE
LOS SEMILLEROS DEPORTIVOS
Fútbol masculino y femenino «
Fútbol sala femenino y masculino «
Voleibol femenino y masculino «
Baloncesto femenino y masculino «
Natación «
Atletismo «
Entre otros...
22 SÁBADO
FEBRERO
Coliseo cubierto SENA
9:00 am
@SENAcomunica
www.sena.edu.co

Representante de los Aprendices

¿Qué es?

·Es la figura que surge del ejercicio democrático realizado en todos los Centros de Formación.

·De manera libre y espontánea los aprendices SENA eligen a un aprendiz que los represente ante la Dirección General del SENA, la Regional y el Centro de Formación.

·Quien sea elegido Representante de Aprendiz SENA tiene un compromiso con los aprendices, con la institución y con la comunidad educativa.

¿Quién puede ser?

Aprendices que se encuentren matriculados y cursando su etapa lectiva en programas técnicos y tecnológicos ofrecidos en las sedes y sub sedes de los Centros de Formación.

Conoce las responsabilidades y requisitos en:

ACUERDO 2 de 2014 SENA - Normograma del SENA
(Buscador Google)

@SENAcomunica

www.sena.edu.co

Proceso de elección

- Inscripción de candidatos
- Verificación de cumplimiento de requisitos
- Divulgación de los resultados
- Participación
- Votación
- Escrutinio
- Elección
- Publicación del resultado electoral
- Designación

POSTULATE

Desde el 17 Feb hasta el 23 Feb / 2020

@SENAcomunica

www.sena.edu.co

PROCEDIMIENTO DE AUTORIZACIÓN PARA LA SALIDA DE BIENES DE PROPIEDAD DEL SENA

Cuando un funcionario o contratista va realizar salida de algún bien que sea propiedad de la entidad como: **computadores, proyectores, impresoras, televisores, maquinarias, etc,** debe seguir las siguientes directrices:

1. Diligenciar el formato **"autorización para salida de bienes de las instalaciones de propiedad del SENA – F2."**
2. Todos los campos del **Formato – F2** deben estar **completamente diligenciados**, sin enmendaduras y en letra legible, debidamente firmado por las áreas del funcionario que autoriza, cuentadante de inventario y funcionario autorizado.
3. Los números correspondientes a la placa de inventario, seriales y marcas de los bienes que salen o ingresan, deben **coincidir** con lo indicado en el **F2.**
4. El formato **F2** deberá constar de un **original y copia.**
5. Los funcionarios autorizados para firmar salida de bienes son: **Director regional, subdirectores de centro, coordinadores misionales, coordinadores académicos y coordinadores de dependencias.**

(Adjunto comunicación)

OFERTA EDUCATIVA

Consulta en:
www.senasofiaplus.edu.co

@SENAcomunica

www.sena.edu.co

CONVOCATORIA 2020

FORMACIÓN CONTINUA ESPECIALIZADA

¿Sabías que con el **SENA** puedes fortalecer los conocimentos de tu equipo de trabajo?

Te invitamos a que conozcas cómo puedes hacerlo

21 VIERNES
2:00 PM
SALA CONSEJO REGIONAL

CALLE 2N AV. 5 BARRIO PESCADERO- EDIFICIO ADMINISTRATIVO 5 PISO

SENA

@SENAcomunica

www.sena.edu.co

OFERTA FORMACIÓN COMPLEMENTARIA

Centro

Programa

Nombre del curso

Duración

Horario

Fecha inicio

Fecha terminación

Ambiente de formación

Instructor encargado

Contacto

Requisitos

Lugar de inscripción

Mayor información

SENA

@SENAcomunica

www.sena.edu.co

Es momento de hacer

realidad tus sueños

SENA

CIES

Convocatoria de formación presencial titulada

inscripciones 18 al 25 de febrero

PAMPLONA - NORTE DE SANTANDER

OFERTA EDUCATIVA

COMERCIO Y SERVICIOS | TÉCNICO

» **ASISTENCIA ADMINISTRATIVA**
DIURNA- 06:00 AM A 05:59 PM
PAMPLONA

» **SALUD PÚBLICA**
DIURNA- 06:00 AM A 05:59 PM
PAMPLONA

@SENAcomunica

www.sena.edu.co

www.sena.edu.co | Línea de atención 018000 910270

Es momento de hacer

realidad tus sueños

SENA

CIES

Convocatoria de formación presencial titulada

OCAÑA Y CATATUMBO

INSCRIPCIONES

18 al 25 de febrero

OFERTA EDUCATIVA

TÉCNICO

INSTALACIONES ELÉCTRICAS RESIDENCIALES
6:00 AM A 12:00 M
OCAÑA

PROGRAMACIÓN DE SOFTWARE
12:00 M A 06:00 PM
OCAÑA

MANTENIMIENTO DE LOS MOTORES DIESEL
05:00 PM A 10:00 PM
OCAÑA

CONTABILIZACIÓN DE OPERACIONES COMERCIALES Y FINANCIERAS
12:00 M A 06:00 PM
ÁBREGO

ASESORÍA COMERCIAL
12:00 M A 06:00 PM
OCAÑA

RECURSOS HUMANOS
12:00 M A 06:00 PM
OCAÑA

LOGÍSTICA EMPRESARIAL
12:00 M A 06:00 PM
OCAÑA

CONTABILIZACIÓN DE OPERACIONES COMERCIALES Y FINANCIERAS
12:00 M A 06:00 PM
CONVENCIÓN

OPERARIO

CUIDADO ESTÉTICO DE MANOS Y PIES
12:00 M A 06:00 PM
OCAÑA

CONSTRUCCIÓN DE ESTRUCTURAS EN CONCRETO
NOCTURNA - 06:00 PM A 10:00 PM
CÚCUTA

@SENAcomunica

www.sena.edu.co

www.sena.edu.co | Línea de atención 018000 910270

Es momento de hacer

realidad tus sueños

CIES

Convocatoria de formación presencial titulada

CÚCUTA Y ÁREA METROPOLITANA

INSCRIPCIONES 18 al 25 de febrero

OFERTA EDUCATIVA

COMERCIO Y SERVICIOS

TECNÓLOGO

- **ANÁLISIS Y DESARROLLO DE SISTEMAS DE INFORMACIÓN**
  DIURNA- 06:00 AM A 05:59 PM
  CÚCUTA
- **GESTIÓN ADMINISTRATIVA**
  DIURNA- 06:00 AM A 05:59 PM
  CÚCUTA
- **PRODUCCIÓN MULTIMEDIA**
  DIURNA- 06:00 AM A 05:59 PM
  CÚCUTA
- **DIRECCIÓN DE VENTAS**
  DIURNA- 06:00 AM A 05:59 PM
  CÚCUTA
- **GESTIÓN EMPRESARIAL**
  DIURNA- 06:00 AM A 05:59 PM
  CÚCUTA
- **GESTIÓN CONTABLE Y FINANCIERA**
  DIURNA- 06:00 AM A 05:59 PM
  CÚCUTA

TÉCNICO

- **COCINA**
  DIURNA- 06:00 AM A 05:59 PM
  CÚCUTA
- **COCINA**
  NOCTURNA
  LUNES A VIERNES 06:00 PM A 10:00 PM
  SÁBADO A CONVENIR
  CÚCUTA
- **SERVICIOS DE BARISMO**
  DIURNA- 06:00 AM A 05:59 PM
  CÚCUTA
- **ATENCIÓN INTEGRAL A LA PRIMERA INFANCIA**
  DIURNA- 06:00 AM A 05:59 PM
  CÚCUTA
- **CONTABILIZACIÓN DE OPERACIONES COMERCIALES Y FINANCIERAS**
  NOCTURNA
  LUNES A VIERNES 06:00 PM A 10:00 PM
  SÁBADO A CONVENIR
  CÚCUTA
- **SISTEMAS**
  DIURNA- 06:00 AM A 05:59 PM
  LOS PATIOS
- **ASISTENCIA ADMINISTRATIVA**
  DIURNA- 06:00 AM A 05:59 PM
  PAMPLONA
- **SALUD PÚBLICA**
  DIURNA- 06:00 AM A 05:59 PM
  PAMPLONA

OPERARIO

- **CUIDADO ESTETICO DE MANOS Y PIES**
  DIURNO- 06:00 AM A 05:59 PM
  LUNES A SÁBADO
  CÚCUTA

AUXILIAR

- **SERVICIOS DE ALIMENTOS Y BEBIDAS**
  DIURNO- 06:00 AM A 05:59 PM
  LUNES A SÁBADO
  CÚCUTA

INDUSTRIA

TECNÓLOGO

- **DISEÑO DE ELEMENTOS MECÁNICOS PARA SU FABRICACIÓN CON MÁQUINAS HERRAMIENTAS CNC**
  DIURNA- 06:00 AM A 05:59 PM
  CÚCUTA
- **MANTENIMIENTO MECÁNICO INDUSTRIAL**
  NOCTURNA
  LUNES A VIERNES 06:00 PM A 10:00 PM
  SÁBADO A CONVENIR
  CÚCUTA
- **MANTENIMIENTO MECÁNICO INDUSTRIAL**
  DIURNA- 06:00 AM A 05:59 PM
  CÚCUTA
- **GESTIÓN INTEGRADA DE LA CALIDAD, MEDIO AMBIENTE SEGURIDAD Y SALUD OCUPACIONAL**
  DIURNA- 06:00 AM A 05:59 PM
  CÚCUTA
- **MANTENIMIENTO ELECTRÓNICO E INSTRUMENTAL INDUSTRIAL**
  DIURNA- 06:00 AM A 05:59 PM
  CÚCUTA

TÉCNICO

- **PRODUCCIÓN DE CALZADO**
  DIURNA- 06:00 AM A 05:59 PM
  CÚCUTA
- **MONTAJE Y MANTENIMIENTO DE REDES AÉREAS DE DISTRIBUCIÓN DE ENERGÍA ELÉCTRICA**
  DIURNA- 06:00 AM A 05:59 PM
  CÚCUTA
- **CONSTRUCCIÓN DE EDIFICACIONES**
  DIURNA- 06:00 AM A 05:59 PM
  CÚCUTA
- **MONTAJE Y ENSUELADO DE CALZADO**
  DIURNA- 06:00 AM A 05:59 PM
  CÚCUTA
- **CONTROL DE CALIDAD EN CALZADO Y MARROQUINERÍA**
  DIURNA- 06:00 A 17:59 horas
  CÚCUTA
- **OPERACIÓN DE MAQUINARIA PESADA PARA EXCAVACIÓN**
  DIURNA- 06:00 AM A 05:59 PM
  LOS PATIOS
- **OPERACIÓN DE MAQUINARIA PESADA PARA EXCAVACIÓN**
  DIURNA- 06:00 AM A 05:59 PM
  CÚCUTA
- **MANTENIMIENTO Y REPARACIÓN DE EDIFICACIONES**
  DIURNA- 06:00 AM A 05:59 PM
  CÚCUTA

OPERARIO

- **CONSTRUCCIÓN DE ESTRUCTURAS EN CONCRETO**
  NOCTURNA - 06:00 PM A 10:00 PM
  CÚCUTA
- **CONFECCIÓN INDUSTRIAL DE ROPA EXTERIOR**
  DIURNA- 06:00 AM A 05:59 PM
  CÚCUTA

@SENAcomunica

www.sena.edu.co

www.sena.edu.co | Línea de atención 018000 910270

Es momento de hacer

realidad tus sueños

CEDRUM

Convocatoria de formación presencial titulada

NORTE DE SANTANDER

INSCRIPCIONES 18 al 25 de febrero

OFERTA EDUCATIVA

TECNÓLOGO

- **ANALISIS Y DESARROLLO DE SISTEMAS DE INFORMACIÓN**
  LUNES A VIERNES (7:00 AM - 12:00 M)
  CÚCUTA
- **CONTROL DE CALIDAD DE ALIMENTOS**
  LUNES A VIERNES (7:00 AM - 12:00 M)
  CÚCUTA
- **CONTROL DE CALIDAD DE ALIMENTOS**
  LUNES A VIERNES (6:00 PM - 10:00 PM)
  CÚCUTA
- **GESTIÓN CONTABLE Y FINANCIERA**
  LUNES A VIERNES (6:00 PM - 10:00 PM)
  CÚCUTA
- **GESTIÓN CONTABLE Y FINANCIERA**
  LUNES A VIERNES (7:00 AM - 12:00 M)
  CÚCUTA
- **GESTIÓN DE EMPRESAS AGROPECUARIAS**
  LUNES A VIERNES (7:00 AM - 12:00 M)
  CÚCUTA
- **GESTIÓN DE EMPRESAS AGROPECUARIAS**
  LUNES A VIERNES (1:00 PM - 6:00 PM)
  CÚCUTA
- **GESTIÓN EMPRESARIAL**
  LUNES A VIERNES (6:00 PM - 10:00 PM)
  CÚCUTA
- **GESTIÓN INTEGRADA DE LA CALIDAD, MEDIO AMBIENTE, SEGURIDAD Y SALUD OCUPACIONAL**
  LUNES A VIERNES (7:00 AM - 12:00 M)
  CÚCUTA
- **GESTIÓN INTEGRADA DE LA CALIDAD, MEDIO AMBIENTE, SEGURIDAD Y SALUD OCUPACIONAL**
  LUNES A VIERNES (6:00 PM - 10:00 PM)
  CÚCUTA
- **PRODUCCIÓN AGRÍCOLA**
  LUNES A VIERNES (7:00 AM - 12:00 M)
  CÚCUTA
- **PRODUCCIÓN AGROPECUARIA ECOLÓGICA**
  LUNES A VIERNES (1:00 PM - 6:00 PM)
  CÚCUTA
- **PRODUCCIÓN GANADERA**
  LUNES A VIERNES (7:00 AM - 12:00 M)
  CÚCUTA

TÉCNICO LABORAL

- **MANEJO INTEGRAL DE RESIDUOS SOLIDOS**
  CUCUTILLA- CASCO URBANO
  LUNES A VIERNES (4PM- 9PM)
- **MANEJO INTEGRAL DE RESIDUOS SÓLIDOS**
  LOURDES- CASCO URBANO
  LUNES A VIERNES (4PM- 9PM)
- **SISTEMAS AGROPECUARIOS ECOLÓGICOS**
  CACOTA- CASCO URBANO
  LUNES A VIERNES (1PM- 6PM)
- **TÉCNICO EN SISTEMAS**
  SANTIAGO - CASCO URBANO
  LUNES A VIERNES (4PM- 9PM)
- **PRODUCCIÓN ANIMAL**
  EL TARRA- CASCO URBANO
  LUNES A VIERNES (1PM- 6PM)CUITIVO Y
- **COSECHA DE LA PALMA DE ACEITE**
  LA ESPERANZA- LA PEDREGOZA
  LUNES A VIERNES (1PM- 6PM)
- **CULTIVO Y COSECHA DE LA PALMA DE ACEITE**
  TIBÚ
  LUNES A VIERNES (1PM- 6PM)
- **CULTIVOS AGRÍCOLAS**
  HACARI- CASCO URBANO
  LUNES A VIERNES (1PM- 6PM)
- **CULTIVOS AGRÍCOLAS**
  EL ZULIA - PAN DE AZÚCAR
  LUNES A VIERNES (1PM- 6PM)
- **PRODUCCIÓN DE CAFÉS ESPECIALES**
  ARBOLEDAS- VEREDA CASTRO
  LUNES A VIERNES (1PM- 6PM)
- **PRODUCCIÓN DE CAFÉS ESPECIALES**
  SALAZAR- CARMEN DE NAZARETH
  LUNES A VIERNES (1PM- 6PM)
- **REPARACIÓN DE MAQUINARIA AGRÍCOLA**
  EL ZULIA- ASTILLEROS
  LUNES A VIERNES (1PM- 6PM)
- **REPARACIÓN DE MAQUINARIA AGRÍCOLA**
  CÚCUTA- DISTRITO DE RIEGO ASOZULIA
  LUNES A VIERNES (1PM- 6PM)
- **ATENCIÓN INTEGRAL A LA PRIMERA INFANCIA**
  TIBÚ- CASCO URBANO
  LUNES A VIERNES (4PM- 9PM)
- **EJECUCIÓN DE LA DANZA**
  LOS PATIOS- CASCO URBANO
  LUNES A VIERNES (6PM- 10PM)
- **ASISTENCIA ADMINISTRATIVA**
  LOS PATIOS- CASCO URBANO
  LUNES A VIERNES (1PM- 6PM)
- **COMERCIALIZACIÓN DE PRODUCTOS MASIVOS**
  PAMPLONA- CASCO URBANO
  LUNES A VIERNES (4PM- 9PM)
- **COMERCIALIZACIÓN DE PRODUCTOS MASIVOS**
  EL CARMEN - GUAMALITO
  LUNES A VIERNES (4PM- 9PM)
- **CONSTRUCCIÓN DE EDIFICACIONES**
  TIBÚ- CASCO URBANO
  LUNES A VIERNES (7PM- 9PM)
- **CONTABILIZACIÓN DE OPERACIONES COMERCIALES Y FINANCIERAS.**
  CHINACOTA- CASCO URBANO
  LUNES A VIERNES (7PM- 9PM)
- **CONSTRUCCIÓN DE EDIFICACIONES**
  VILLA DEL ROSARIO - JUAN FRIO
  LUNES A VIERNES (1PM- 6PM)
- **EJECUCIÓN MUSICAL CON INSTRUMENTOS FUNCIONALES**
  CÚCUTA- PESCADERO
  LUNES A VIERNES (6 PM- 10 PM)
- **EJECUCIÓN MUSICAL CON INSTRUMENTOS FUNCIONALES**
  CÚCUTA- PESCADERO
  LUNES A VIERNES (1PM- 6PM)
- **ELABORACIÓN DE OBJETOS ARTESANALES CON SEMILLAS Y MADERABLES**
  LA ESPERANZA- CASCO URBANO
  LUNES A VIERNES (4PM- 9PM)
- **ELECTRICIDAD DE MINAS**
  SARDINATA- CASCO URBANO
  LUNES A VIERNES (7AM- 12M)
- **EXPRESIÓN PARA LAS ARTES ESCÉNICAS**
  PAMPLONA - CASCO URBANO
  LUNES A VIERNES (4PM- 9PM)
- **MONITOREO AMBIENTAL**
  OCAÑA- CASCO URBANO
  LUNES A VIERNES (4PM- 9PM)
- **MONITOREO AMBIENTAL**
  CONVENCIÓN- EL GUAYAL
  LUNES A VIERNES (1PM- 6PM)
- **PRODUCCIÓN PECUARIA**
  CÚCUTA- URIMACO
  LUNES A VIERNES (1PM- 6PM)
- **PROCESAMIENTO DE DERIVADOS LÁCTEOS**
  PAMPLONA- CASCO URBANO
  LUNES A VIERNES (1PM- 6PM)
- **PRODUCCIÓN PORCINA**
  CÚCUTA- LA FLORESTA
  LUNES A VIERNES (1PM- 6PM)
- **MAYORDOMÍA DE EMPRESAS GANADERAS**
  LA ESPERANZA- CAMPO ALEGRE
  LUNES A VIERNES (1PM- 6PM)
- **MAYORDOMÍA DE EMPRESAS GANADERAS**
  TIBÚ- PACCELLI
  LUNES A VIERNES (1PM- 6PM)
- **OPERACIÓN DE ALOJAMIENTOS RURALES**
  LA PLAYA- CASCO URBANO
  LUNES A VIERNES (4PM- 9PM)
- **SISTEMAS AGROPECUARIOS ECOLÓGICOS**
  ABREGO- VEREDA SITIO NUEVO EL TIGUERÓN
  LUNES A VIERNES (1PM- 6PM)
- **SISTEMAS AGROPECUARIOS ECOLÓGICOS**
  SAN CALIXTO - CASCO URBANO
  LUNES A VIERNES (1PM- 6PM)
- **SISTEMAS AGROPECUARIOS ECOLÓGICOS**
  HERRAN- CASCO URBANO
  LUNES A VIERNES (1PM- 6PM)
- **SISTEMAS AGROPECUARIOS ECOLÓGICOS**
  GRAMALOTE - VDAS SANTA TERESITA
  LUNES A VIERNES (1PM- 6PM)
- **SISTEMAS AGROPECUARIOS ECOLÓGICOS**
  ARBOLEDAS- CASCO URBANO
  LUNES A VIERNES (1PM- 6PM)
- **VIGILANCIA Y CONTROL DE LOS FACTORES DE** RIESGO DEL CONSUMO Y DEL AMBIENTE. (SANTAVIENTO)
- **PUERTO SANTANDER - CASCO URBANO**
  LUNES A VIERNES (4PM- 9PM)
- **TÉCNICO EN SISTEMAS.**
  CUITAGA - CASCO URBANO
  LUNES A VIERNES (1PM- 6PM)

OPERARIO

- **MANEJO DE LA PRODUCCIÓN PECUARIA**
  BUCARASICA- GRANJA DEL LLC
  LUNES A VIERNES (1PM- 6PM)
- **MANEJO DE LA PRODUCCIÓN PECUARIA**
  TARRA- FILOGRINGO
  LUNES A VIERNES (1PM- 6PM)

AUXILIAR

- **COCINA**
  EL ZULIA- CASCO URBANO
  LUNES A VIERNES (4PM- 9PM)

@SENAcomunica

www.sena.edu.co

www.sena.edu.co | Línea de atención 018000 910270

Es momento de hacer

realidad tus sueños

SENA

CEDRUM

inscripciones

OFERTA DE FORMACIÓN

TÉCNICO

- AGROINDUSTRIA ALIMENTARIA
- AGROINDUSTRIA PANELERA
- ANIMACIÓN TURÍSTICA
- ASEGURAMIENTO DE LA CALIDAD DEL CAFÉ EN LA FINCA
- ATENCIÓN INTEGRAL A LA PRIMERA INFANCIA.
- CERÁMICA
- COCINA.
- COMERCIALIZACIÓN DE ALIMENTOS
- COMERCIALIZACIÓN DE PRODUCTOS MASIVOS
- CONSERVACIÓN DE RECURSOS NATURALES
- CONSTRUCCIÓN DE EDIFICACIONES
- CORTE Y VENTA DE CARNES.
- CULTIVO Y COSECHA DE LA PALMA DE ACEITE
- CULTIVOS AGRICOLAS
- EJECUCIÓN DE EVENTOS DEPORTIVOS Y RECREATIVOS
- EJECUCIÓN DE LA DANZA
- EJECUCIÓN DE PROGRAMAS DEPORTIVOS
- EJECUCIÓN MUSICAL CON INSTRUMENTOS FUNCIONALES
- ELABORACIÓN DE OBJETOS ARTESANALES CON RECURSOS MADERABLES
- ELABORACIÓN DE PRODUCTOS DE CONFITERÍA
- ELECTRICIDAD DE MINAS
- ESTABLECIMIENTO Y MANTENIMIENTO DE PLANTACIONES DE CAUCHO
- EXPRESIÓN DANCISTICA
- EXPRESIÓN PARA LAS ARTES ESCÉNICAS
- EXPRESIÓN Y LENGUAJE ESCÉNICO
- FLORICULTURA
- INFORMACIÓN Y SERVICIO AL CLIENTE
- JOYERÍA ARMADA
- LABORES SUBTERRÁNEAS
- MANEJO AMBIENTAL
- MANEJO DE VIVEROS
- MANEJO EMPRESARIAL DE LA FINCA
- MANEJO INTEGRAL DE RESIDUOS SÓLIDOS
- MANTENIMIENTO DE LAS MOTOCICLETAS
- MANTENIMIENTO DE MOTORES DIESEL
- MANTENIMIENTO E INSTALACIÓN DE SISTEMAS SOLARES FOTOVOLTAICOS
- MAYORDOMÍA DE EMPRESAS GANADERAS
- MECÁNICA RURAL
- MESA Y BAR
- MINERÍA CIELO ABIERTO
- OPERACIÓN DE ALOJAMIENTOS RURALES
- OPERACIÓN TURÍSTICA LOCAL
- PANIFICACIÓN
- PROCESADOS CÁRNICOS
- PROCESAMIENTO DE FRUTAS Y HORTALIZAS
- PROCESAMIENTO DE LACTEOS
- PRODUCCIÓN ACUICOLA.
- PRODUCCIÓN AGROPECUARIA
- PRODUCCIÓN DE CAFÉ
- PRODUCCIÓN DE CAFÉS ESPECIALES
- PRODUCCIÓN DE CAPRINOS Y OVINOS
- PRODUCCIÓN DE CONEJOS Y CUYES
- PRODUCCIÓN EQUINA.
- PRODUCCIÓN PECUARIA.
- PRODUCCIÓN PORCINA.
- PRODUCCIÓN Y COSECHA DE CULTIVO DE CACAO
- PROGRAMACIÓN DE SOFTWARE.
- PROMOTORIA SOCIO AMBIENTAL EN GRUPOS ÉTNICOS
- PROYECTOS AGROPECUARIOS
- RECREACIÓN
- RECREACIÓN COMUNITARIA
- RIEGO Y ADECUACIÓN DE TIERRAS
- SERVICIOS DE ALOJAMIENTO
- SERVICIOS DE BARISMO
- SISTEMAS
- SISTEMAS AGROPECUARIOS ECOLÓGICOS.
- VIGILANCIA Y CONTROL DE LOS FACTORES DE RIESGO DEL CONSUMO Y DEL AMBIENTE. (SANEAMIENTO)
- COMPRAS Y SUMINISTROS
- ELABORACIÓN DE OBJETOS ARTESANALES CON FIBRAS TEXTILES
- PROCESAMIENTO DE INFORM ACIÓN DE MERCADOS
- CONTABILIZACIÓN DE OPERACIONES COMERCIALES Y FINANCIERAS.
- TECNICO EN SISTEMAS.
- OPERACIÓN DE MAQUINARIA AGRÍCOLA
- MANTENIMIENTO DE LOS MOTORES DIESEL
- OPERACIÓN DE CAMIÓN MINERO
- MINERÍA A CIELO ABIERTO.
- JUZGAMIENTO Y REGLAMENTACIÓN DEPORTIVA
- DESARROLLO DE OPERACIONES LOGÍSTICA EN LA CADENA DE ABASTECIMIENTO
- MONTAJE Y MANTENIMIENTO ELECTROMECÁNICO DE INSTALACIONES MINERAS BAJO TIERRA
- ASISTENCIA EN ORGANIZACIÓN DE ARCHIVOS .
- MINERÍA CIELO ABIERTO
- ESTABLECIMIENTO Y MANTENIMIENTO DE PLANTACIONES DE CAUCHO
- OPERACIONES COMERCIALES
- PRODUCCIÓN DE BIOCOMBUSTIBLES Y FERMENTACIONES INDUSTRIALES
- ASISTENCIA EN LA FUNCIÓN PUBLICA
- PROPAGACIÓN MASIVA DE MATERIAL VEGETAL
- PRODUCCIÓN BIOTECNOLÓGICA DE MATERIAL VEGETAL
- RECURSOS HUMANOS .
- MECÁNICA DE EQUIPO MINERO BAJO TIERRA
- ELABORACIÓN DE OBJETOS ARTESANALES CON SEMILLAS Y MADERABLES
- RIEGO Y DRENAJE EN CULTIVOS AGRÍCOLAS.
- REPARACIÓN DE MAQUINARIA AGRÍCOLA.
- AVANCE DE TUNELES MINEROS.
- ASISTENCIA ADMINISTRATIVA .
- PRODUCCIÓN ANIMAL
- MANTENIMIENTO DE EQUIPOS DE COMPUTO.
- ELABORACIÓN ARTESANAL DE PRODUCTOS EN CUERO
- PROCESAMIENTO DE CARNES
- CORTE Y VENTA DE CARNES
- MANTENIMIENTO DE MOTOCICLETAS Y MOTOCARROS.
- LABORES SUBTERRÁNEAS.
- MONITOREO AMBIENTAL.
- RECREACIÓN COMUNITARIA
- RECREACIÓN
- PROGRAMACIÓN PARA ANALÍTICA DE DATOS.
- MECÁNICA DE LA BICICLETA Y PROMOCIÓN DE LA CULTURA VIAL
- PROGRAMACIÓN DE SOFTWARE .
- PROCESAMIENTO DE DERIVADOS LACTEOS.
- TRANSPORTE DE MATERIAL EN CAMIÓN MINERO
- PROGRAMACIÓN DE SOFTWARE
- SERVICIOS DE AGENCIAS DE VIAJES
- OPERACIÓN Y MANTENIMIENTO DE SISTEMAS DE ABASTECIMIENTO DE AGUA PARA PEQUEÑAS COMUNIDADES
- PROMOTORIA SOCIOAMBIENTAL EN GRUPOS ÉTNICOS
- OPERACIÓN DE SISTEMAS DE POTABILIZACIÓN DE AGUA
- OPERACIÓN DE SISTEMAS DE TRATAMIENTO DE VERTIMIENTOS LÍQUIDOS

AUXILIAR

- COCINA
- INFORMACIÓN TURÍSTICA
- MANEJO DE POSADAS TURÍSTICAS
- OPERACIONES DE MINERÍA SUBTERRÁNEA
- PRODUCCIÓN DE CAFÉ
- PROMOCIÓN DE SEGURIDAD ALIMENTARIA
- SERVICIO DE ALIMENTOS Y BEBIDAS
- SERVICIOS DE APOYO AL CLIENTE
- PROMOCIÓN DE PRODUCTOS
- SERVICIOS DE BARTENDER

OPERARIO

- CONSTRUCCIÓN DE ESTRUCTURAS EN CONCRETO
- COSECHA Y EMPAQUE EN EL CULTIVO DE BANANO O PLÁTANO
- CRÍA Y LEVANTE DE POLLITAS
- LABORES DE CAMPO EN CULTIVOS
- MAMPOSTERÍA
- MANTENIMIENTO Y OPERACIÓN DE PISCINAS
- PISCICULTURA.
- PROCESOS DE PANADERÍA
- PRODUCCIÓN DE POLLO DE ENGORDE.
- PRODUCCIÓN MINERA
- MAMPOSTERÍA.
- CONSTRUCCIÓN DE ESTRUCTURAS EN CONCRETO
- ALISTAMIENTO DE OPERACIÓN Y MANTENIMIENTO DE CAMIÓN MINERO
- PRODUCCIÓN EN GRANJA AVÍCOLA
- LABORES EQUINAS
- PRODUCCIÓN DE LECHES HIGIENIZADAS
- MANEJO DE LA PRODUCCION PECUARIA
- PREPARACIÓN FÍSICA DE MINERALES Y ROCAS

@SENAcomunica

Es momento de hacer

realidad tus sueños

SENA

CIES

inscripciones

OFERTA DE FORMACIÓN COMPLEMENTARIA 2020

ÁREA ADMINISTRATIVA

- Gestión del servicio al cliente
- Básico en emprendimiento
- Organización de archivos administrativos

CONTABLE

- Contabilidad básica
- Contabilidad de inventarios
- Costos básicos
- Elaboración, liquidación de la nómina y efectos legales

MERCADEO

- Mercadeo y ventas
- Técnicas de ventas
- Básico de mercadeo y servicio al cliente

GASTRONOMÍA

- Cocina básica
- Preparación de comidas rápidas
- Cocina colombiana
- Cocina básica regional
- Higiene y manipulación de alimentos
- Cocina saludable
- Preparación de alimentos
- Elaboración básica de tortas y galletas

SALUD

- Primeros auxilios

CONFECCIÓN

- Básico de confección nivel 1
- Patronaje y escalado de línea femenina
- Fundamentos de patronaje de ropa deportiva
- Fundamentos de patronaje de ropa masculina
- Manejo básico de máquina plana y fileteadora
- Manejo básico de máquina plana

BILINGÜISMO

- Inglés básico – Nivel 2
- Inglés básico – Nivel 3
- Inglés pre intermedio – Nivel 1

ARTESANIAS

- Bisutería
- Elaboración de muñecos en tela y materiales reutilizables
- Técnicas básicas de pintura sobre madera
- Teoría del color para procesos artesanales
- Desarrollo de empaque para productos artesanales
- Confección de lencería hogar
- Patchwork aplicado a la lencería
- Técnicas de aplicación con trozos de tela (Patchwork).
- Elaboración de accesorios navideños en foami
- Tejido artesanal (Macramé o Crochet)

CONSTRUCCIÓN

- Básico de construcción de muros en ladrillo y bloque
- Construcción de cielos rasos con el sistema Drywall
- Básico de construcción de estructuras en concreto
- Básico de acabados
- AUTOCAD 2D – 3D
- REVIT
- Localización y replanteo de terrenos para la construcción
- Costos y presupuestos para la construcción

MECÁNICA DE MOTOCICLETAS

- Prevenir fallas en motocicletas
- Mantenimiento correctivo eléctrico y electrónico de motocicletas

AUTOMOTORES

- Mecánica básica automotriz
- Electricidad automotriz - I
- Mantenimiento preventivo en motores diesel

TIC

- Manejo básico de herramientas informáticas
- Ofimática
- Aplicación de herramientas ofimáticas con Microsoft Word en el entorno laboral
- Aplicación de herramientas ofimáticas con Microsoft Excel en el entorno laboral
- Excel intermedio
- Manejo avanzado de herramientas de hojas de cálculo Excel

www.sena.edu.co | Línea de atención 018000 910270

Es momento de hacer

realidad tus sueños

SENA

CIES

inscripciones

OFERTA DE FORMACIÓN COMPLEMENTARIA 2020

ALTURAS

- Avanzado trabajo seguro en alturas
- Reentrenamiento de trabajo seguro en alturas

Requisitos NIVEL AVANZADO:

1. Fotocopia ampliada de la Cédula de Ciudadanía (Extranjeros o Ciudadanos Venezolanos, ver adjunto)
2. Fotocopia del Certificado de afiliación al Régimen de Salud (Contributivo o Subsidiado)
3. Fotocopia del resultado de Examen médico ocupacional - Apto para trabajo en alturas
4. Fotocopia del certificado de afiliación en ARL (Riesgo 5)
5. Estar registrado en el aplicativo SOFIA Plus
6. Certificado laboral, especificando el cargo que desempeña (Aplica para empleados)
7. Disponibilidad de tiempo
8. Elementos de dotación necesarios para la práctica (Guantes flexibles antideslizantes, Casco tipo 2 con barbuquejo en riata, Botas de seguridad, Overol o dotación de trabajo como camisa manga larga y jean industrial/clásico, Gafas de seguridad)

Requisitos NIVEL REENTRENAMIENTO:

1. Fotocopia ampliada de la Cédula de Ciudadanía (Extranjeros o Ciudadanos Venezolanos, ver adjunto)
2. Fotocopia del Certificado de afiliación al Régimen de Salud (Contributivo o Subsidiado)
3. Fotocopia del resultado de Examen médico ocupacional - Apto para trabajo en alturas
4. Fotocopia del certificado de afiliación en ARL (Riesgo 5)
5. Fotocopia del certificado Avanzado trabajo seguro en alturas
6. Estar registrado en el aplicativo SOFIA Plus
7. Certificado laboral, especificando el cargo que desempeña (Aplica para empleados)
8. Disponibilidad de tiempo
9. Elementos de dotación necesarios para la práctica (Guantes flexibles antideslizantes, Casco tipo 2 con barbuquejo en riata, Botas de seguridad, Overol o dotación de trabajo como camisa manga larga y jean industrial/clásico, Gafas de seguridad)

@SENAcomunica

Es momento de hacer

realidad tus sueños

SENA

CEDRUM

inscripciones

OFERTA DE FORMACIÓN COMPLEMENTARIA 2020

AGRÍCOLA

- ADECUAR EL TERRENO, DE ACUERDO A LOS PROCEDIMIENTOS TÉCNICOS EN EL CULTIVO DE HORTALIZAS.
- APLICACIÓN DE BUENAS PRACTICAS DE MANUFACTURA EN LA INDUSTRIA DE ALIMENTOS
- BPM EN LA INDUSTRIA DE ALIMENTOS Y BEBIDAS
- BUENAS PRACTICAS AGRÍCOLAS.
- CONTROL ESTADÍSTICO EN LA AGROINDUSTRIA ALIMENTARIA
- DETERMINACIÓN PUNTOS CRÍTICOS DE CONTROL EN LA PRODUCCIÓN DE ALIMENTOS
- EVALUACION TÉCNICA DE SISTEMAS DE RIEGO
- FORMACIÓN BÁSICA AGROPECUARIA
- FORTALECIMIENTO DEL MODELO ORGANIZACIONAL EN PRODUCTORES DEL SECTOR AGROPECUARIO
- INSTALACIÓN DE SISTEMAS DE RIEGO A PRESIÓN
- MANTENIMIENTO DE EQUIPOS AGRÍCOLAS MOTORIZADOS PORTÁTILES
- MANTENIMIENTO PREVENTIVO DE EQUIPOS AGRÍCOLAS MOTORIZADOS DE DOS TIEMPOS
- MANTENIMIENTO PREVENTIVO DEL TRACTOR AGRÍCOLA
- MUESTREO DE SUELOS AGRÍCOLAS
- OBTENCIÓN DE PRODUCTOS DE PANIFICACIÓN INTEGRAL
- OPERACIÓN Y MANTENIMIENTO DE SISTEMAS DE RIEGO A PRESIÓN
- OPERACIONES EN POSTCOSECHA DE FRUTAS Y HORTALIZAS
- PLANEACIÓN DE LA PRODUCCIÓN AGROPECUARIA
- PROPAGACIÓN DE ESPECIES VEGETALES
- SIEMBRA DE CULTIVOS

PECUARIA

- BÁSICO EN CRÍA, LEVANTE Y PRODUCCIÓN DE GALLINA PONEDORA
- BÁSICO EN EL MANEJO DEL CULTIVO PISCÍCOLA.
- BÁSICO EN GANADERÍA BOVINA DOBLE PROPOSITO
- BÁSICO EN OVINOS
- BIOSEGURIDAD Y PLAN SANITARIO EN GALLINA PONEDORA
- BIOSEGURIDAD Y PLAN SANITARIO EN POLLO DE ENGORDE
- BUENAS PRACTICAS APICOLAS EN EL MANEJO DE LA COLMENA
- BUENAS PRACTICAS GANADERAS
- CONCEPTOS Y MANEJO BÁSICO DE LA PRODUCCIÓN PORCICOLA
- ESTABLECIMIENTO DE UN SISTEMA PRODUCTIVO DE GALLINAS PONEDORAS.
- FORMULACIÓN DE PROYECTOS PRODUCTIVOS AGROPECUARIOS
- IMPLEMENTACIÓN DE BUENAS PRÁCTICAS DE ORDEÑO EN LA EMPRESA PECUARIA
- IMPLEMENTACIÓN DE PROGRAMA SANITARIO EN BOVINOS
- IMPLEMENTACIÓN DE UN SISTEMA DE MANEJO INTEGRAL DE RESIDUOS SOLIDOS
- MANEJO APICOLA
- MANEJO DE COLMENAS PARA LA PRODUCCIÓN DE MIEL
- MANEJO NUTRICIONAL Y SANITARIO DE LA GALLINA PONEDORA
- MANEJO SANITARIO EN GRANJAS PORCINAS
- MANEJO Y PRODUCCIÓN DE POLLO DE ENGORDE
- NUTRICIÓN BOVINA
- NUTRICIÓN Y ALIMENTACIÓN DE PECES
- ORDEÑAR ANIMALES EN LA EMPRESA PECUARIA SEGÚN MANUAL DE PROCEDIMIENTOS.
- SANIDAD ACUÍCOLA
- SANIDAD EN AVICULTURA
- SANIDAD EQUINA
- SISTEMAS SILVOPASTORILES
- TÉCNICAS DE MANEJO BOVINO
- ADECUACIÓN DE ESTANQUES PISCÍCOLAS

ADMINISTRATIVA Y FINACIERA

- ANÁLISIS DEL RESULTADO CONTABLE Y FINANCIERO
- ATENCIÓN Y SERVICIO AL CLIENTE
- CONTABILIDAD BÁSICA
- CONTABILIDAD DE INVENTARIOS
- COOPERATIVISMO BÁSICO Y ASOCIATIVIDAD
- ECONOMÍA SOLIDARIA
- EMPRENDIMIENTO Y EMPRESARISMO
- ESTRATEGIAS DE MERCADEO Y COMERCIALIZACIÓN
- FINANZAS BÁSICAS PARA EMPRESARIOS.
- MODELO CANVAS PARA FORMULACIÓN DE PLANES DE NEGOCIOS
- GESTIÓN DE PROYECTOS COMUNITARIOS
- IDENTIFICACIÓN DE IDEAS Y OPORTUNIDADES DE NEGOCIOS
- INVESTIGACIÓN DE MERCADOS
- LIQUIDACIÓN DE NÓMINA Y PRESTACIONES SOCIALES
- MERCADEO AGROPECUARIO
- MERCADEO Y VENTAS
- MERCADERISTA E IMPULSADOR
- MERCHANDISINGPROCESAMIENTO DE INFORMACIÓN ESTADÍSTICA
- ELABORACIÓN DE PLAN DE NEGOCIO
- TECNICAS DE COMERCIALIZACIÓN
- TÉCNICAS DE VENTAS Y PUBLICIDAD
- FORMULACIÓN DE PROYECTOS
- CONCEPTUALIZACIÓN LEGAL Y TRIBUTARIA EN UN PLAN DE NEGOCIOS
- LEGISLACIÓN LABORAL

INDUSTRIA Y MANUFACTURA

- ANÁLISIS DE PELIGROS Y PUNTOS CRÍTICOS DE CONTROL – HACCP
- BÁSICO EN MANEJO DE AGUA RESIDUALES
- CONSTRUCCIÓN DE INDICADORES DE GESTIÓN EN SEGURIDAD Y SALUD EN EL TRABAJO
- DESCONTAMINACIÓN DE SUELOS Y/O AGUAS A TRAVÉS DE LA BIORREMEDIACION
- ESTRUCTURACIÓN DE MODELOS DE NEGOCIO VERDES E INCLUSIVOS
- FUNDAMENTACIÓN EN SISTEMAS DE GESTIÓN AMBIENTAL BAJO LA NORMA NTC ISO 14001:2004
- FUNDAMENTOS DE AUTOMATIZACIÓN
- FUNDAMENTOS PARA EL TRATAMIENTO DE AGUAS RESIDUALES
- IDENTIFICACION DE IDEAS PARA LA FORMULACIÓN DE PLANES DE NEGOCIO
- MANEJO DE ELEMENTOS Y HERRAMIENTAS MANUALES EN CONDICIONES DE TRABAJO SEGURO
- PLANIFICACIÓN DE ESTRATEGIAS PARA EL CUMPLIMIENTO DE LOS CRITERIOS DE NEGOCIOS VERDES E INCLUSIVOS
- SEGURIDAD BÁSICA EN MINAS BAJO TIERRA
- SEGURIDAD Y SALUD EN LABORES MINERAS SUBTERRÁNEAS - AVANZADO PARA PERSONAL TÉCNICO
- HIGIENE Y MANIPULACIÓN DE ALIMENTOS
- DOCUMENTACIÓN EN BPM Y PUNTOS CRÍTICOS
- TRATAMIENTO PRIMARIO DE RESIDUOS SÓLIDOS

SISTEMAS E INFORMÁTICA

- EXCEL PARA APLICACIONES ADMINISTRATIVAS
- FUNDAMENTOS INFORMÁTICA
- HERRAMIENTAS AVANZADAS DE HOJA DE CALCULO
- HERRAMIENTAS BÁSICAS DE WORD Y POWER POINT
- INFORMÁTICA AVANZADA
- MANEJO DE HERRAMIENTAS ESTADÍSTICAS PARA ANÁLISIS DE DATOS
- WORD AVANZADO
- EXCEL BÁSICO
- MANEJO DE HERRAMIENTAS DE INTERNET Y CORREO ELECTRÓNICO
- APLICACIÓN DE HERRAMIENTAS OFIMÁTICAS CON MICROSOFT WORD EN EL AMBIENTE LABORAL
- APLICACIÓN DE HERRAMIENTAS OFIMÁTICAS CON MICROSOFT EXCELEN EL AMBIENTE LABORAL
- MANEJO DE HERRAMIENTAS OFIMÁTICAS: MICROSOFT EXCEL

@SENAcomunica

www.sena.edu.co | Línea de atención 018000 910270

NOTISENA Norte de Santander

Edición Nº: 0001
Fecha: 10 Febrero 2020

El SENA firma convenio con la ESE Hospital San Juan de Dios de Pamplona

Con el fin de formar técnicos y tecnólogos en el área de la salud en la provincia de Pamplona, se firma el convenio interinstitucional con la ESE Hospital San Juan de Dios para el desarrollo de prácticas académicas.

"Desde hace varios meses estábamos interesados en que este convenio llegara a su finalidad, ya que para nosotros es muy importante poder generar alianzas con una entidad tan importante como lo es el **SENA**" manifestó: Hernando Mora, Gerente del hospital.

Lo que se busca con este convenio es aunar esfuerzos para la orientación de programas de formación en el área de la salud donde los aprendices puedan desarrollar las practicas académicas y se puedan realizar actividades que fortalezcan el quehacer como lo son diplomados, cursos, investigación, proyectos, entre otros.

"Durante este año el **SENA** espera formar a la población de la provincia de Pamplona en técnicos de Servicios Farmacéuticos, Salud Pública y Administración en Salud, los cuales, podrán hacer sus prácticas lectivas en el Hospital San Juan de Dios, contando con el apoyo de un personal altamente calificad" indico, Sergio Alfonso Ramírez, Director (e) Regional SENA Norte de Santander.

Cacao y Algo Más

Cacao y Algo Más

Con el fin de identificar algunos factores que influyen en la obtención de un buen Chocolate, beneficios nutricionales del Cacao y nuevas tendencias del chocolate en el mercado Nacional e Internacional, se realizó el EDT, Evento de Divulgación Tecnológica: Cacao y Algo más 2020, organizado por la instructora Rosa María Parada del Centro para el Desarrollo Rural y Minero, CEDRUM.

El evento contó con la participación de exponentes especializados en el tema, donde dieron a conocer la historia del Cacao y sus beneficios nutricionales, enseñaron a los asistentes como es la mazorca de cacao, las almendras frescas, el proceso de fermentación, el cacao seco y tostado. Permitiendo interactuar con el público en un taller demostrativo de chocolatería fina artesanal, elaboración de coberturas, bombón relleno, formas de chocolate y nibs saborizados.

Al EDT asistieron instructores, aprendices y comunidad en general, que al finalizar el evento pudieron degustar los chocolates elaborados en las demostraciones.

Instructores y Funcionarios toman posesión de sus cargos

Posesión Instructores

Cumpliendo a los resultados de la Convocatoria No 436 del 2017; tomaron posesión instructores y funcionarios ante el Director Regional (e), Sergio Alfonso Ramírez Figueroa, La Subdirectora del Desarrollo Rural y Minero, Dennis Cristal Barrera Cotamo y el subdirector del Centro de la Industria, la empresa y los Servicios, Eduardo Rivera Sierra.

El Centro para el Desarrollo Rural y Minero, CEDRUM, recibió dos funcionarios, Luis Fernando Montoya Salazar, profesional grado 03 para el proceso Diseño Curricular y Roger Mauricio Suarez Gerena, técnico grado 03 para el proceso Infraestructura Logística. Así mismo, el Centro de la Industria, la empresa y los Servicios acogió a Dexy Dohana Domínguez Angarita y Mabel Rocio Moncada, instructoras de Salud Pública.

Los nuevos funcionarios e instructores tienen el compromiso de aprender la estructura y pedagogía de la entidad y de ser facilitadores de conocimiento para poder formar aprendices integrales.

Av 5 Cll 2N Barrio Pescadero-Cúcuta
+57(7)5829990
@SENAcomunica
www.sena.edu.co

El Equipo **SENNOVA** del Centro de la Industria la Empresa y los Servicios, relaciona el listado de los instructores de planta y contratistas **SELECCIONADOS** en la segunda convocatoria Sondeo de Actividades I+D+i SENNOVA 2020

FUNCIONARIO / CONTRATISTA	ROL DE INTERÉS EN ACTIVIDADES DE I+D+I	ESTADO EN CONVOCATORIA
Ruth Mary Bautista Castellanos	Líder de Grupo de Semilleros de Investigación (Líder de Semillero)	Seleccionado Líder Semillero SIGENTCOF - Máximo 32 horas mensuales
Alexander Caraballi Alvarado	Líder de Grupo de Semilleros de Investigación (Líder de Semillero)	Seleccionado Líder Semillero PIENERGY - Máximo 32 horas mensuales
Carlo Fernando D'vera Perez	Líder de Grupo de Semilleros de Investigación (Líder de Semillero)	Seleccionado Líder Semillero SICO - Máximo 32 horas mensuales
Ruby Esther Abril Espitia	Líder de Grupo de Semilleros de Investigación (Líder de Semillero)	Seleccionado Líder SEMILLERO DE INVESTIGACION EN INNOVACION PEDAGOGICA - Máximo 32 horas mensuales
Jorge Agustin Baron Soto	Líder de Grupo de Semilleros de Investigación (Líder de Semillero)	Seleccionado Líder Semillero SEINDEIM - Máximo 32 horas mensuales
Trudy Yamile Ibarra Caceres	Líder de Grupo de Semilleros de Investigación (Líder de Semillero)	Seleccionado Líder Semillero SIGTE - Máximo 32 horas mensuales
Jaime Alonso Parra Giraldo	Líder de Grupo de Semilleros de Investigación (Líder de Semillero)	Seleccionado Líder Semillero de INVESTIGACION EN GESTION ADMINISTRATIVA Y GESTION EMPRESARIAL - Máximo 32 horas mensuales
Alix Eximira Landazuri Monoga	Líder de Grupo de Semilleros de Investigación (Líder de Semillero)	Seleccionado Líder Semillero SABI - Máximo 32 horas mensuales
Oscar José Cáceres Rincón	Líder de Grupo de Semilleros de Investigación (Líder de Semillero)	Seleccionado Líder Semillero de INVESTIGACION EN SISTEMAS DE GESTION DE LA CALIDAD - Máximo 32 horas mensuales
Sandra Milena Omaña Maldonado	Líder de Grupo de Semilleros de Investigación (Líder de Semillero)	Seleccionado para participar en actividades de I+D+i del Semillero SIGENYM según propuesta de proyecto y aval del líder del semillero Máximo 8 horas mensuales
Mario Yesid Veloza Montañez	Líder de Grupo de Semilleros de Investigación (Líder de Semillero)	Seleccionado para participar en actividades de I+D+i del Semillero SEINDETEC según propuesta de proyecto y aval del líder del semillero Máximo 8 horas mensuales
Denys Belén Laguado	Líder de Grupo de Semilleros de Investigación (Líder de Semillero)	Seleccionado para participar en actividades de I+D+i del Semillero de Investigación en Innovación Pedagógica según propuesta de proyecto y aval del líder del semillero Máximo 8 horas mensuales
Leonardo Mora Duarte	Líder de Grupo de Semilleros de Investigación (Líder de Semillero)	LIDER DE PROYECTO SENNOVA – SGPS - Máximo 32 horas mensuales
Liliam Flor Barraza Caballero	Líder de Grupo de Semilleros de Investigación (Líder de Semillero)	LIDER DE PROYECTO SENNOVA – SGPS - Máximo 32 horas mensuales
Feissan Alonso Gerena Mateus	Instructor Investigador	LIDER DE PROYECTO SENNOVA – SGPS - Máximo 32 horas mensuales
Liliam Flor Barraza Caballero	Instructor Investigador	LIDER DE PROYECTO SENNOVA – SGPS - Máximo 32 horas mensuales
Jesus Abel Gonzalez	Instructor Investigador	LIDER DE PROYECTO SENNOVA – SGPS - Máximo 32 horas mensuales
Yolvy Zulay Rincón Gutiérrez	Instructor Investigador	LIDER DE PROYECTO SENNOVA – SGPS - Máximo 32 horas mensuales
Erika Alexandra Peñaranda Sanchez	Instructor Investigador	INSTRUCTOR INVESTIGADOR APOYO PROYECTO SENNOVA – SGPS - Máximo 8 horas mensuales
Adolfo Leonardo Rangel Cote	Instructor Investigador	LIDER DE PROYECTO SENNOVA – SGPS - Máximo 32 horas mensuales
Germán E. Martínez Gonzalez	Instructor Investigador	Seleccionado para participar en actividades de I+D+i del Semillero SIGENYM según propuesta de proyecto y aval del líder del semillero Máximo 8 horas mensuales
Lina Paola Barrera Anaya	Instructor Investigador	Seleccionado para participar en actividades de I+D+i del Semillero De INVESTIGACION EN SISTEMAS DE GESTION DE LA CALIDAD según propuesta de proyecto y aval del líder del semillero Máximo 8 horas mensuales
Gabriela Andrea Ortiz Matajira	Instructor Investigador	Seleccionado para participar en actividades de I+D+i del Semillero de Investigación en Innovación Pedagógica según propuesta de proyecto y aval del líder del semillero Máximo 8 horas mensuales
Cesar Alfonso Bolado Silva	Instructor Investigador	Seleccionado para participar en actividades de I+D+i del Semillero de Investigación CREATIC según propuesta de proyecto y aval del líder del semillero Máximo 8 horas mensuales

El Equipo SENNOVA del Centro de la Industria la Empresa y los Servicios, relaciona el listado de los instructores de planta y contratistas inscritos en la segunda convocatoria Sondeo de Actividades I+D+i SENNOVA 2020

El lunes 24 de febrero se publicará el listado de seleccionados

Nombre del funcionario / Contratista	Rol de interés en Actividades de I+D+i	Estado en convocatoria
Jesus Abel Gonzalez	Instructor Investigador	PROYECTO SENNOVA
Yolvy Zulay Rincón Gutiérrez	Instructor Investigador	PROYECTO SENNOVA
Erika Alexandra Peñaranda Sanchez	Instructor Investigador	PROYECTO SENNOVA
Adolfo Leonardo Rangel Cote	Instructor Investigador	PROYECTO SENNOVA
Feissan Alonso Gerena Mateus	Instructor Investigador	PROYECTO SENNOVA
Liliam Flor Barraza Caballero	Líder de Grupo de Semilleros de Investigación (Líder de Semillero)	PROYECTO SENNOVA
Denys Belén Laguado	Líder de Grupo de Semilleros de Investigación (Líder de Semillero)	INSCRITO
Ruby Esther Abril Espitia	Líder de Grupo de Semilleros de Investigación (Líder de Semillero)	INSCRITO
Jorge Agustín Baron Soto	Líder de Grupo de Semilleros de Investigación (Líder de Semillero)	INSCRITO
Leonardo Mora Duarte	Líder de Grupo de Semilleros de Investigación (Líder de Semillero)	INSCRITO
Trudy Yamile Ibarra Caceres	Líder de Grupo de Semilleros de Investigación (Líder de Semillero)	INSCRITO
Alexander Carabali	Líder de Grupo de Semilleros de Investigación (Líder de Semillero)	INSCRITO
Jaime Alonso Parra Giraldo	Líder de Grupo de Semilleros de Investigación (Líder de Semillero)	INSCRITO
Alix Eximira Landazuri Monoga	Líder de Grupo de Semilleros de Investigación (Líder de Semillero)	INSCRITO
Oscar José Cáceres Rincón	Líder de Grupo de Semilleros de Investigación (Líder de Semillero)	INSCRITO
Ruth Mary Bautista Castellanos	Líder de Grupo de Semilleros de Investigación (Líder de Semillero)	INSCRITO
Alexander Carabali Alvarado	Líder de Grupo de Semilleros de Investigación (Líder de Semillero)	INSCRITO
Sandra Milena Omaña Maldonado	Líder de Grupo de Semilleros de Investigación (Líder de Semillero)	INSCRITO
Mario Yesid Veloza Montañez	Líder de Grupo de Semilleros de Investigación (Líder de Semillero)	INSCRITO
Carlo Fernando D'vera Perez	Líder de Grupo de Semilleros de Investigación (Líder de Semillero)	INSCRITO
Luz Mery Duarte Santamaría	Instructor Investigador	INSCRITO
Oscar Javier Contreras Jimenez	Instructor Investigador	INSCRITO
Giandriny Castro Reyes	Instructor Investigador	INSCRITO
Luz Mery Duarte Santamaría	Instructor Investigador	INSCRITO
José Eliécer Díaz García	Instructor Investigador	INSCRITO
Edgar Nuñez Rivera	Instructor Investigador	INSCRITO
Elkin Ernesto Álvarez Bautista	Instructor Investigador	INSCRITO
Diego Fernando Torrado Galvis	Instructor Investigador	INSCRITO
María Fernanda Gerena Duarte	Instructor Investigador	INSCRITO
Germán E. Martínez Gonzalez	Instructor Investigador	INSCRITO
Marta Alejandra Bohórquez Acero	Instructor Investigador	INSCRITO
Jesus David Caceres Osorio	Instructor Investigador	INSCRITO
Angelica Maria Gonzalez Ortega	Instructor Investigador	INSCRITO
Luis Fernando Ortíz Díaz	Instructor Investigador	INSCRITO
Gerardo Alfonso Verjel Clavijo	Instructor Investigador	INSCRITO
Dairo Quintero Quintero	Instructor Investigador	INSCRITO
Hugo León Taborda Ocampo	Instructor Investigador	INSCRITO
Ruth Mary Bautista Castellanos	Instructor Investigador	INSCRITO
Marta Ligia Laguado Pabon	Instructor Investigador	INSCRITO
Sandra Liliana Peña Perez	Instructor Investigador	INSCRITO
Marta Ligia Laguado Pabon	Instructor Investigador	INSCRITO
Liliam Flor Barraza Caballero	Instructor Investigador	INSCRITO
Esper Perez Rivera	Instructor Investigador	INSCRITO
Larisa Parra Carrillo	Instructor Investigador	INSCRITO
Fredy Sanchez Vega	Instructor Investigador	INSCRITO
Elizabeth Duran Mendoza	Instructor Investigador	INSCRITO
Manuel Guillermo Cardozo Montes	Instructor Investigador	INSCRITO
Hernando Gómez Palencia	Instructor Investigador	INSCRITO
Jairo Andrés Triana Lesmes	Instructor Investigador	INSCRITO
Alix Eximira Landazuri Monoga	Instructor Investigador	INSCRITO

El Equipo **SENNOVA** del Centro de la Industria la Empresa y los Servicios, relaciona el listado de los instructores de planta y contratistas **SELECCIONADOS** en la segunda convocatoria Sondeo de Actividades I+D+i SENNOVA 2020

FUNCIONARIO / CONTRATISTA	ROL DE INTERÉS EN ACTIVIDADES DE I+D+i	ESTADO EN CONVOCATORIA
Ruth Mary Bautista Castellanos	Líder de Grupo de Semilleros de Investigación (Líder de Semillero)	Seleccionado Líder Semillero [illegible] - Máximo 32 horas mensuales
Alexander Carabali Alvarado	Líder de Grupo de Semilleros de Investigación (Líder de Semillero)	Seleccionado Líder Semillero PIENERGY - Máximo 32 horas mensuales
Carlo Fernando D'vera Perez	Líder de Grupo de Semilleros de Investigación (Líder de Semillero)	Seleccionado Líder Semillero [illegible] - Máximo 32 horas mensuales
Ruby Esther Abril Espitia	Líder de Grupo de Semilleros de Investigación (Líder de Semillero)	Seleccionado Líder SEMILLERO DE INVESTIGACION EN INNOVACION PEDAGOGICA Máximo 32 horas mensuales
Jorge Agustín Baron Soto	Líder de Grupo de Semilleros de Investigación (Líder de Semillero)	Seleccionado Líder Semillero SEINDEM - Máximo 32 horas mensuales
Trudy Yamile Ibarra Caceres	Líder de Grupo de Semilleros de Investigación (Líder de Semillero)	Seleccionado Líder Semillero SIGTE - Máximo 32 horas mensuales
Jaime Alonso Parra Giraldo	Líder de Grupo de Semilleros de Investigación (Líder de Semillero)	Seleccionado Líder Semillero de INVESTIGACION EN GESTION ADMINISTRATIVA Y GESTION EMPRESARIAL - Máximo 32 horas mensuales
Alix Eximira Landazuri Monoga	Líder de Grupo de Semilleros de Investigación (Líder de Semillero)	Seleccionado Líder Semillero SAS - Máximo 32 horas mensuales
Oscar José Cáceres Rincón	Líder de Grupo de Semilleros de Investigación (Líder de Semillero)	Seleccionado Líder Semillero de INVESTIGACION EN SISTEMAS DE GESTION DE LA CALIDAD - Máximo 32 horas mensuales
Sandra Milena Omaña Maldonado	Líder de Grupo de Semilleros de Investigación (Líder de Semillero)	Seleccionado para participar en actividades de I+D+i del Semillero [illegible] según propuesta de proyecto y aval del líder de semillero Máximo 8 horas mensuales
Mario Yesid Veloza Montañez	Líder de Grupo de Semilleros de Investigación (Líder de Semillero)	Seleccionado para participar en actividades de I+D+i de Semillero SEINDETEC según propuesta de proyecto y aval del líder de semillero Máximo 8 horas mensuales
Denys Belén Laguado	Líder de Grupo de Semilleros de Investigación (Líder de Semillero)	Seleccionado para participar en actividades de I+D+i del Semillero de Investigación en Innovación Pedagógica según propuesta de proyecto y aval del líder de semillero Máximo 8 horas mensuales
Leonardo Mora Duarte	Líder de Grupo de Semilleros de Investigación (Líder de Semillero)	LIDER DE PROYECTO SENNOVA – SGPS - Máximo 32 horas mensuales
Liliam Flor Barraza Caballero	Líder de Grupo de Semilleros de Investigación (Líder de Semillero)	LIDER DE PROYECTO SENNOVA – SGPS - Máximo 32 horas mensuales
Feissan Alonso Gerena Mateus	Instructor Investigador	LIDER DE PROYECTO SENNOVA – SGPS - Máximo 32 horas mensuales
Liliam Flor Barraza Caballero	Instructor Investigador	LIDER DE PROYECTO SENNOVA – SGPS - Máximo 32 horas mensuales
Jesus Abel Gonzalez	Instructor Investigador	LIDER DE PROYECTO SENNOVA – SGPS - Máximo 32 horas mensuales
Yolvy Zulay Rincón Gutiérrez	Instructor Investigador	LIDER DE PROYECTO SENNOVA – SGPS - Máximo 32 horas mensuales
Erika Alexandra Peñaranda Sanchez	Instructor Investigador	INSTRUCTOR INVESTIGADOR APOYO PROYECTO SENNOVA – SGPS - Máximo 8 horas mensuales
Adolfo Leonardo Rangel Cote	Instructor Investigador	LIDER DE PROYECTO SENNOVA – SGPS - Máximo 32 horas mensuales
Germán E. Martínez Gonzalez	Instructor Investigador	Seleccionado para participar en actividades de I+D+i del Semillero [illegible] según propuesta de proyecto y aval del líder de semillero Máximo 8 horas mensuales
[illegible] Barrera Anaya	Instructor Investigador	Seleccionado para participar en actividades de I+D+i del Semillero DE INVESTIGACION EN SISTEMAS DE GESTION DE LA CALIDAD según propuesta de proyecto y aval del líder del semillero Máximo 8 horas mensuales
[illegible]	Instructor Investigador	Seleccionado para participar en actividades de I+D+i del Semillero de Investigación en Innovación Pedagógica según propuesta de proyecto y aval del líder de semillero Máximo 8 horas mensuales
[illegible]	Instructor Investigador	Seleccionado para participar en actividades de I+D+i de Semillero de Investigación CREATIC según propuesta de proyecto y aval del líder de semillero Máximo 8 horas mensuales
[illegible]	Instructor Investigador	Seleccionado para participar en actividades de I+D+i de Semillero de Investigación CREATIC según propuesta de proyecto y aval del líder de semillero Máximo 8 horas mensuales
Luz Mery Duarte Santamaría	Instructor Investigador	Seleccionado para participar en actividades de I+D+i del Semillero de [illegible] según propuesta de proyecto y aval del líder del semillero Máximo 8 horas mensuales
Oscar Javier Contreras Jimenez	Instructor Investigador	Seleccionado para participar en actividades de I+D+i de Semillero [illegible] según propuesta de proyecto y aval del líder de semillero Máximo 8 horas mensuales
Giandriny Castro Reyes	Instructor Investigador	Seleccionado para participar en actividades de I+D+i del Semillero de SEINDEMODA según propuesta de proyecto y aval del líder del semillero Máximo 8 horas mensuales
José Eliécer Díaz García	Instructor Investigador	Seleccionado para participar en actividades de I+D+i del Semillero PIENERGY según propuesta de proyecto y aval del líder de semillero Máximo 8 horas mensuales
Edgar Nuñez Rivera	Instructor Investigador	Seleccionado para participar en actividades de I+D+i del Semillero SAS según propuesta de proyecto y aval del líder de semillero Máximo 8 horas mensuales
Elkin Ernesto Álvarez Bautista	Instructor Investigador	Seleccionado para participar en actividades de I+D+i del Semillero PIENERGY según propuesta de proyecto y aval del líder de semillero Máximo 8 horas mensuales
Diego Fernando Torrado Galvis	Instructor Investigador	Seleccionado para participar en actividades de I+D+i de Semillero de INVESTIGACION EN GESTION ADMINISTRATIVA Y GESTION EMPRESARIAL según propuesta de proyecto y aval del líder del semillero Máximo 8 horas mensuales
María Fernanda Gerena Duarte	Instructor Investigador	Seleccionado para participar en actividades de I+D+i de Semillero [illegible] según propuesta de proyecto y aval del líder de semillero Máximo 8 horas mensuales
Marta Alejandra Bohórquez Acero	Instructor Investigador	Seleccionado para participar en actividades de I+D+i de Semillero de INVESTIGACION EN SISTEMAS DE GESTION DE LA CALIDAD según propuesta de proyecto y aval del líder de semillero Máximo 8 horas mensuales
Jesus David Caceres Osorio	Instructor Investigador	Seleccionado para participar en actividades de I+D+i de Semillero SEINDETEC según propuesta de proyecto y aval del líder de semillero Máximo 8 horas mensuales
Angelica Maria Gonzalez Ortega	Instructor Investigador	Seleccionado para participar en actividades de I+D+i de Semillero SEINDETEC según propuesta de proyecto y aval del líder de semillero Máximo 8 horas mensuales
Luis Fernando Ortíz Díaz	Instructor Investigador	Seleccionado para participar en actividades de I+D+i del Semillero [illegible] según propuesta de proyecto y aval del líder del semillero Máximo 8 horas mensuales
Gerardo Alfonso Verjel Clavijo	Instructor Investigador	Seleccionado para participar en actividades de I+D+i del Semillero [illegible] según propuesta de proyecto y aval del líder de semillero Máximo 8 horas mensuales
Dairo Quintero Quintero	Instructor Investigador	Seleccionado para participar en actividades de I+D+i del Semillero SEINDEM según propuesta de proyecto y aval del líder de semillero Máximo 8 horas mensuales
Hugo León Taborda Ocampo	Instructor Investigador	Seleccionado para participar en actividades de I+D+i de Semillero de INVESTIGACION EN COMERCIO INTERNACIONAL según propuesta de proyecto y aval del líder del semillero Máximo 8 horas mensuales
Marta Ligia Laguado Pabon	Instructor Investigador	Seleccionado para participar en actividades de I+D+i del Semillero [illegible] según propuesta de proyecto y aval del líder de semillero Máximo 8 horas mensuales
Sandra Liliana Peña Perez	Instructor Investigador	Seleccionado para participar en actividades de I+D+i del Semillero [illegible] según propuesta de proyecto y aval del líder del semillero Máximo 8 horas mensuales
Esper Perez Rivera	Instructor Investigador	Seleccionado para participar en actividades de I+D+i del Semillero de GESTION ADMINISTRATIVA Y GESTION EMPRESARIAL según propuesta de proyecto y aval del líder de semillero Máximo 8 horas mensuales
Larisa Parra Carrillo	Instructor Investigador	Seleccionado para participar en actividades de I+D+i del Semillero [illegible] según propuesta de proyecto y aval del líder de semillero Máximo 8 horas mensuales
Fredy Sanchez Vega	Instructor Investigador	Seleccionado para participar en actividades de I+D+i del Semillero SICO según propuesta de proyecto y aval del líder de semillero Máximo 8 horas mensuales
Elizabeth Duran Mendoza	Instructor Investigador	Seleccionado para participar en actividades de I+D+i del Semillero [illegible] según propuesta de proyecto y aval del líder de semillero Máximo 8 horas mensuales
Manuel Guillermo Cardozo Montes	Instructor Investigador	Seleccionado para participar en actividades de I+D+i del Semillero [illegible] según propuesta de proyecto y aval del líder de semillero Máximo 8 horas mensuales
Hernando Gómez Palencia	Instructor Investigador	Seleccionado para participar en actividades de I+D+i de Semillero [illegible] según propuesta de proyecto y aval del líder de semillero Máximo 8 horas mensuales

JORNADA DE **RELAJACIÓN** Y **MANEJO DEL ESTRÉS**

FUNCIONARIOS Y CONTRATISTAS

El equipo de Seguridad y Salud en el Trabajo
te invita a participar de la jornada de relajación
que se realizará el día:

27 JUEVES
FEBRERO

8:00 am a 12:00 m

Consultorio del servicio medico asistencial primer piso

Estudia en el SENA

Segunda Oferta

Inscripciones Abiertas 2020

Del 18 al 25 de Febrero

www.sena.edu.co

"Hábitos y estilo de vida saludable"

GIMNASIO SENA

Fortalecimiento y tonificación

Higiene postural

Entrenamiento cardiovascular

Entrenamiento funcional

Entrenamiento específico para cada modalidad deportiva

Asesoría en alimentación

"Asiste y participa para que disfrutes de los premios que tenemos para ti"

Horario:

5:30 - 7:30 am
6:00 - 9:00 pm

Mayor Informacion:
Erl Porras Arenas
3142301746
eporrasa@sena.edu.co

CEDRUM
FORMACIÓN
COMPLEMENTARIA

SENA

@SENAcomunica

www.sena.edu.co

Curso:

EMPRENDIMIENTO BÁSICO

- Intensidad: **100 Horas**
- Duración: **Desde el 17 hasta el 29 Febrero / 2020**
- Horario: **Lunes a Sábado / 6:00 pm a 10:00 pm**
- Lugar de inscripción: **Colegio Instituto Técnico Guaimaral**
- Requisitos: **Fotocopia de cedula de ciudadanía 150%**

Instructor:

Enrique Noe Lindarte Sierra

Contacto: 314 329 87 66

Mayor información

COMUNIQUESE AL PBX: (7) 5 82 29990

SENA | FLASH INFORMATIVO

Fecha: 13 Enero 2020

Aprendiz, tú que eres líder, puedes representar a tu comunidad

Del 11 de febrero al 15 de marzo los aprendices a nivel nacional vivirán la Elección de Representantes de Aprendices, un espacio que les permitirá a todos participar en esta actividad democrática que incentiva la construcción colectiva y la representación a través del liderazgo.

Pero ¿Cuál es la función de un representante de aprendices?

Actuar como canal de comunicación entre los estamentos de la comunidad educativa, proporcionando relaciones cordiales para el buen funcionamiento de tu centro, motivar a la comunidad educativa para participar en eventos curriculares y complementarios, culturales y deportivos, entre otros; promover, en coordinación con los voceros de programa, el cumplimiento de los derechos y deberes de los aprendices SENA, para lo cual podrás utilizar los medios de comunicación institucional, previa concertación con el subdirector de centro, son algunas de las responsabilidades que tiene el representante.

Te invitamos a participar activamente como candidato y votante.

Calendario

- 17 al 23 de febrero: Inscripciones de candidatos
- 1 al 8 de marzo: Presentación propuestas candidatos
- 9 al 15 de marzo: Elección Representantes de aprendices.

Acércate al área de Bienestar al Aprendiz para más información.

Tú eres líder, tú puedes ser el elegido.

@SENAcomunica

SENA

FIRMATÓN 2020

APRENDIZ, ¿ESTAS INTERESADO EN ASISTIR A LA CEREMONIA DE CERTIFICACIÓN?

27 JUEVES FEBRERO

8:00 am a 2:00 pm

Requisitos:

- Fotocopia de documento de identidad
- Certificado de etapa productiva
- Pruebas TyT (Tecnólogicos)
- Carné de Aprendiz
- Constancia de Inscripción Agencia Pública de Empleo

!Estás cerca de tu meta, finaliza tu proceso de formación certificandote y accede a mejores posibilidades laborales!

El Centro **CEDRUM**

Informa

APRENDICES SENA

Se requiere seleccionar aprendices para otorgar contrato de aprendizaje en etapa productiva, para apoyar oficinas administrativas de la regional, en las siguientes especialidades:

- Tecnólogo en contabilidad y finanzas (1)
- Tecnólogo en Gestión Empresarial / Tecnólogo en Asistencia Administrativa (4)

El proceso:

1. Postulación en la página de **http://caprendizaje.sena.edu.co**, **13 al 18 de febrero de 2020**
2. Publicación preseleccionados carteleras del **SENA** **19 de febrero de 2020**
3. Entrega de hoja de vida, realización prueba y entrevista **20 de febrero de 2020**
4. Publicación de resultados carteleras del **SENA** **21 de febrero de 2020**

Información:

Andrés Felipe Gómez González
Oficina Contrato de Aprendizaje del Centro para el Desarrollo Rural y Minero Regional Norte de Santander
correo: angomez1381@hotmail.com

@SENAcomunica

www.sena.edu.co

Equipo SIGA 2020

Paola Villamizar Leon
Líder SIGA Regional
prvillamizarl@sena.edu.co
Cel: 3228585654

Responsable de la implementación, divulgación, mantenimiento y mejoramiento continuo del SIGA bajo los referentes ISO 9001, 14001, 50001, 27001, MIPG, vigilancia e inteligencia organizacional y Trámites Ambientales aplicables a la Regional Norte de Santander.

Adriana Serrano Molina
Líder SIGA ESP
adriserrano@sena.edu.co
Cel: 3186473385

Responsable de la implementación, divulgación, mantenimiento y mejoramiento continuo del SIGA bajo los referentes ISO 9001, 14001, 50001, 27001, MIPG, vigilancia e inteligencia organizacional aplicables a los Centros de Formación (CEDRUM y CIES).

Sergio Andrés Ramírez Corzo
Responsable Ambiental Centro CEDRUM
sergio.corzos@gmail.com
Cel: 3015480714

Responsable de la divulgación, mantenimiento y mejoramiento continuo del Subsistema de Gestión Ambiental en las diferentes sedes adscritas al Centro CEDRUM.

Iván Reinaldo Ortiz
Responsable Ambiental Centro CIES
iortizg@sena.edu.co
Cel: 3112653025

Responsable de la divulgación, mantenimiento y mejoramiento continuo del Subsistema de Gestión Ambiental en las diferentes sedes adscritas al Centro CIES.

www.sena.edu.co

www.sena.edu.co

ENTREGA DE ELEMENTOS DE PROTECCIÓN PERSONAL – EPP 2019

El equipo de Seguridad y Salud en el Trabajo informa a los funcionarios **SENA** el inicio de la entrega de EPP.

DESDE **25 MARTES FEBRERO**
HASTA **4 MARZO**

Almacén
08:00am a 12:00m

@SENAcomunica

SENA

@SENAcomunica

www.sena.edu.co

La oficina de Documentos Producida del Servicio Nacional de Aprendizaje - SENA

Norte de Santander

SOLICITA

A las personas que proyectan comunicaciones de respuesta a solicitudes, derechos de petición y tutelas. Deben verificar el número del **NIS** y las fechas de vencimiento en el aplicativo **ON BASE.**

SENA

@SENAcomunica

www.sena.edu.co

La oficina de Administración de Documentos del Servicio Nacional de Aprendizaje - SENA

Norte de Santander

SOLICITA

A las personas que proyectan comunicaciones de respuesta a solicitudes, derechos de petición y tutelas. Deben verificar el número del **NIS** y las fechas de vencimiento en el aplicativo **ON BASE,** para no incumplir y dar una respuesta eficiente.

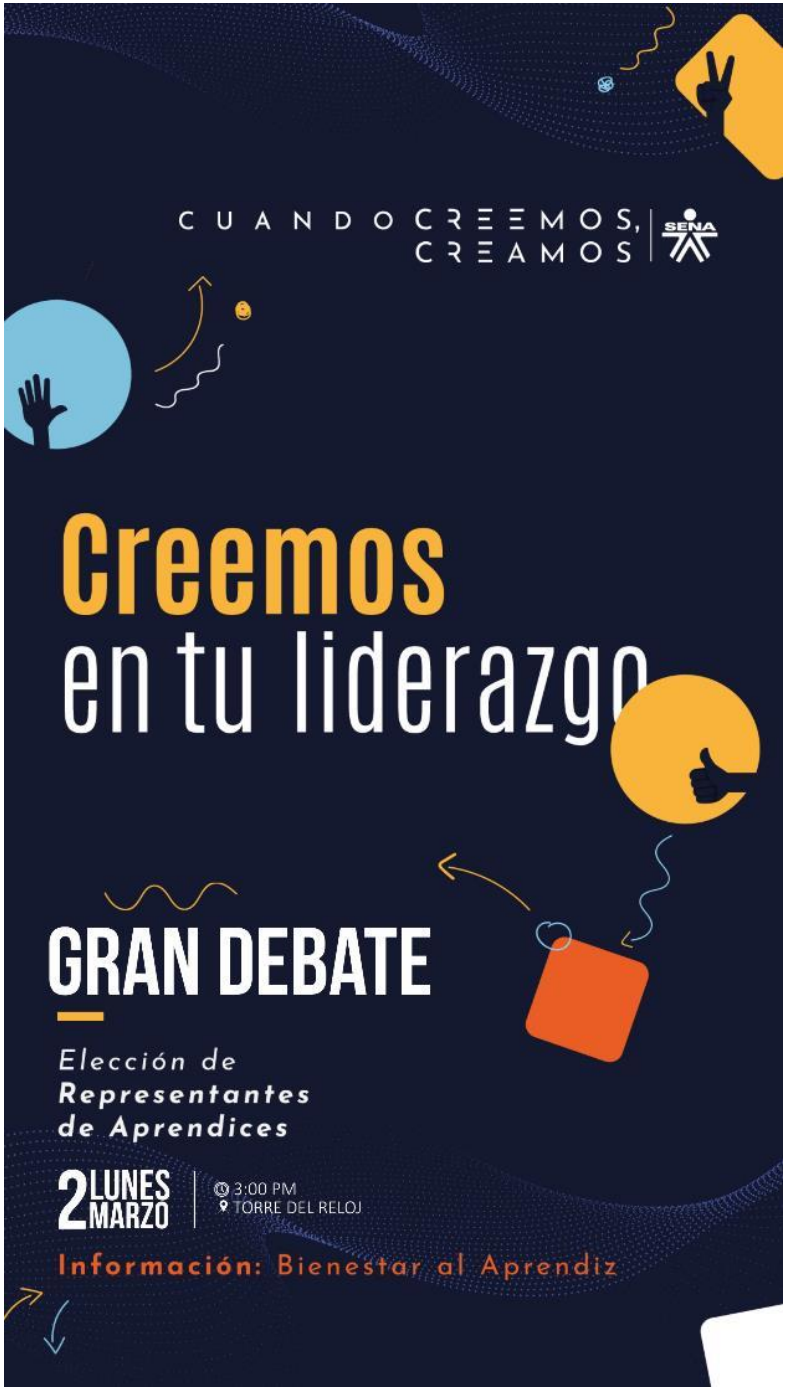
CUANDO CREEMOS, CREAMOS
SENA
Creemos
en tu liderazgo
GRAN DEBATE
Elección de
Representantes
de Aprendices
2 LUNES MARZO
3:00 PM
TORRE DEL RELOJ
Información: Bienestar al Aprendiz

@SENAcomunica

www.sena.edu.co

SERVIDOR PÚBLICO:

¿INTERESADO EN DISMINUIR LA BASE GRAVABLE DE RETENCIÓN EN LA FUENTE POR INGRESOS LABORALES?

- Lea detalladamente las indicaciones emitidas en la circular 3-01-2020-000030 del 21/02/2020 de la Secretaría General y el anexo adjunto.
- Para deducción por dependientes adicionalmente diligencie el formato GTH-F-088 V02
- Radique en la Unidad de Correspondencia Regional los soportes documentales antes del 15 de abril de 2020

Ver documentos adjuntos »»

www.sena.edu.co

FUNCIONARIOS SENA

Los que deseen participar en acondicionamiento físico de las diferentes disciplinas deportivas que el **SENA** les brinda, pueden asistir en los siguientes horarios:

L	LUNES 6:00 am a 8:00 am	Preparación física con los participantes de baloncesto masculino (Gimnasio)
M	MARTES 6:00 am a 8:00 am	Preparación física con los participantes de futbol (Cancha grama)
M	MIÉRCOLES 6:00 am a 8:00 am	Preparación física con los participantes de softbol (Gimnasio)
J	JUEVES 4:00 pm a 6:00 pm	Preparación física con los participantes de futbol (Cancha grama)
V	VIERNES 6:00 am a 8:00 am	Preparación física con los participantes de baloncesto femenino (Gimnasio)
S	SÁBADO 6:00 am a 8:00 am	Preparación física con los participantes de bolo y atletismo

Mayor información

Jhon Rey
320 857 9199
jreyp@sena.edu.co

@SENAcomunica

JORNADA DE DONACIÓN DE SANGRE

DONAR SANGRE ES DONAR VIDA

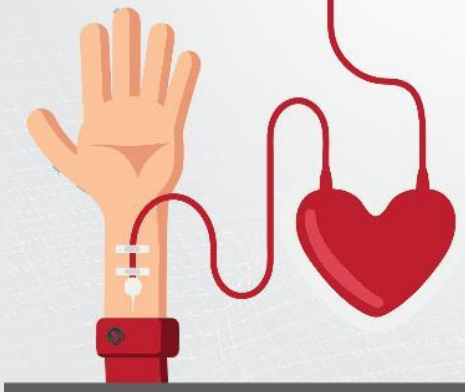

10 MARTES MARZO

8:00 am a 6:00 pm

Edificio Industria

@SENAcomunica

www.sena.edu.co

JORNADA DE DONACIÓN DE SANGRE

SENA

DONAR SANGRE ES DONAR VIDA

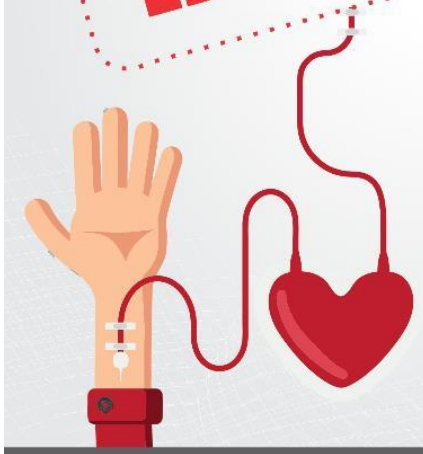

11 MIÉRCOLES MARZO

8:00 am a 6:00 pm

Edificio Comercio
Ambiente 505 Ficha turismo

@SENAcomunica

www.sena.edu.co

JORNADA DE DONACIÓN DE SANGRE

SENA

DONAR SANGRE ES DONAR VIDA

9 LUNES MARZO

8:00 am a 12:00 m
2:00 pm a 6:00 pm

Confecciones y Madera

@SENAcomunica

www.sena.edu.co

JORNADA DE DONACIÓN DE SANGRE

SENA

DONAR SANGRE ES DONAR VIDA

16 LUNES MARZO

8:00 am a 12:00 m
2:00 pm a 6:00 pm
Sede Calzado

www.sena.edu.co

Regional Norte de Santander

@SENAcomunica

FOTÓGRAFO y CAMARÓGRAFO

FELIZ DÍA

www.sena.edu.co

SENA
La Dirección Regional del
Servicio Nacional de Aprendizaje - SENA
Norte de Santander
Se solidariza con sus familiares y seres queridos,
lamentando el fallecimiento del aprendiz
Jhon Edward Molina
del programa de formación Construcción de Edificaciones
-Ocaña-
Elevamos nuestras plegarias para que
su alma repose en la gloria de Dios

La Dirección Regional del
Servicio Nacional de Aprendizaje - SENA
Norte de Santander

INFORMA

SENA

@SENAcomunica

www.sena.edu.co

SERVIDOR PÚBLICO

TENGA EN CUENTA EL TRÁMITE A SEGUIR PARA

INCAPACIDAD MÉDICA, LICENCIA DE MATERNIDAD O PATERNIDAD

SEGÚN CIRCULAR 01-3-2020-000032 DEL 24/02/2020 y GUIA DE INCAPACIDADES GTH-G-008-V02-ABRIL 2019:

- Radicar la incapacidad o licencia original (firmada por el funcionario) en la Unidad de Correspondencia de la regional, sin exceder los tres (3) días hábiles siguientes a la fecha de expedición.
- Si la incapacidad está sin radicación de la EPS es necesario adjuntar epicrisis y fotocopia del documento de identidad del funcionario
- No se aceptan incapacidades expedidas por un médico particular
- Para más claridad sobre este tema por favor leer la guía GTH-G-008-V02 que se encuentra en el aplicativo "Compromiso" y cumplir las indicaciones contenidas para evitar investigaciones y sanciones.

SENA

@SENAcomunica

www.sena.edu.co

APRECIADO APRENDIZ

Para tener en cuenta:

NO inscribirse en las pruebas saber T y T hasta que el **SENA** no de las indicaciones. Se aclara que si una persona se inscribe y cancela el valor antes de lo indicado, el ICFES **NO** hará devolución del dinero.

SENA

@SENAcomunica

www.sena.edu.co

La Dirección Regional del
Servicio Nacional de Aprendizaje - SENA
Norte de Santander

INFORMA

El Centro de la Industria, la Empresa y los Servicios CIES
Regional Norte de Santander

Te invitan a participar de las:

Charlas Informativas

@SENAcomunica

www.sena.edu.co

Entérate de:

- Cronograma de convocatoria
- Inscripciones
- Requisitos
- Matrículas

MARTES
18 DE FEBRERO 2020
Auditorio
8:00 am

Las inscripciones serán del 18 al 25 de febrero del 2020

SENA
El Servicio Nacional de Aprendizaje- SENA
Norte de Santander
Te invita a participar de la
CEREMONIA DE CERTIFICACIÓN ACADÉMICA
del Centro de la Industria, la Empresa y los Servicios CIES
6 MARZO
VIERNES
2020
AUDITORIO SENA PESCADERO
Inicio Ceremonia 10:00 AM
Entrada 9:00AM
Válido para un acompañante
www.sena.edu.co

SENA
El Servicio Nacional de Aprendizaje- SENA
Norte de Santander
Te invita a participar de la próxima
CEREMONIA DE CERTIFICACIÓN ACADÉMICA
del centro de la industria, la empresa y los servicios - CIES
6 MARZO
VIERNES
2020
AUDITORIO
1ª CEREMONIA 9:00 AM
2ª CEREMONIA 3:00 PM
Trae tu toga y birrete
Válido para un acompañante
www.sena.edu.co

COCINA

TÉCNICO

Consulta en:
www.senasofiaplus.edu.co

@SENAcomunica

www.sena.edu.co

Instructor: **MARTHA MORA**
Jornada: **MAÑANA Y TARDE**
6:00 am a 12:00 m / 2:00 pm a 6:00 pm

BARISMO
TÉCNICO

Consulta en:
www.senasofiaplus.edu.co

@SENAcomunica

www.sena.edu.co

Instructor: **JORGE CHACÓN**
Jornada: **MAÑANA Y TARDE**
6:00 am a 12:00 m / 2:00 pm a 6:00 pm

BRIGADA DE EMERGENCIA

Si quieres pertenecer a la brigada de emergencia, debes realizar la inscripción por la plataforma CompromISO, para la cual debe acercarse al 5to piso Bloque A Edificio Administrativo – Preguntar por Paola Villamizar Líder SIGA.

Funcionarios y contratistas

Fecha de Inscripción

Desde el 17 de Febrero 2020

Hasta el 21 de Febrero de 2020

Nota: En caso de NO tener activo a la fecha el correo Sena dirigirse al 5to piso Bloque B Oficina de SST para realizar inscripción manual.

SENA

@SENAcomunica

www.sena.edu.co

SENA
BATALLA DE
CÚCUTA
207 AÑOS
28 FEBRERO
1813
La batalla de Cúcuta fue un enfrentamiento bélico entre Simón Bolívar y las tropas españolas, donde ganó el Libertador y se logró la independencia de la ciudad colombiana de Cúcuta.

Consulta en:
www.senasofiaplus.edu.co
SENA

www.sena.edu.co
SENA

www.sena.edu.co
Cumple tus
propósitos estudiando
en el SENA
SENA

www.senasofiaplus.edu.co

"Obtenga el **título** que tanto sueña y consiga un **empleo** decente

SENA

@SENAcomunica

www.sena.edu.co

SENA
Estudia en el SENA
Programas:
Técnico
Tecnológico
Aulixiar
Operario
Consulta en:
www.senasofiaplus.edu.co

SENA
PORQUE EN EL SENA,
CUANDO CREEMOS, CREAMOS

Estudia en
el SENA
@SENAcomunica
www.sena.edu.co
SENA
Consulta en:
www.senasofiaplus.edu.co

www.sena.edu.co
SENA
Inscripciones Abiertas
Del 18 al 25 Febrero
2020
@SENAcomunica

¿CÓMO REGISTRARSE EN..

SofiaPlus?

SENA
@SENAcomunica
www.sena.edu.co

¿Quieres estudiar
en el SENA?
Consulta en:
www.senasofiaplus.edu.co